

REGISTRO PROVINCIALE

Co-Manager

**Un servizio di sostituzione temporanea per
imprenditrici,
libere professioniste,
lavoratrici autonome**

Aprile 2015



REGISTRO Co-Manager: sostituzione temporanea





sostenere
l'imprenditoria
femminile e il
lavoro autonomo

fornire una risposta
adeguata ai bisogni di
conciliazione tra vita
professionale,
familiare e personale
e professionale delle
imprenditrici e delle
lavoratrici autonome

favorire nuove
iniziative
imprenditoriali

creare lavoro flessibile e
professionalizzante con la
definizione di una nuova figura
professionale quale quella
del/della Co -Manager

Protocollo d'intesa 10 gennaio 2007:

**applicazione dell'art. 9 della L. 53/2000 a favore della
conciliazione famiglia-lavoro**

**Assessorato alle pari opportunità, OO.SS, associazioni
datoriali, di categoria e del terzo settore del territorio trentino**

Protocollo d'intesa 10 dicembre 2010:

Inizio sperimentazione Registro Co-manager

**Assessorato alle pari opportunità, Associazione Artigiani,
Confesercenti del Trentino**

Protocollo d'intesa 13 luglio 2012:

Allargamento partner sperimentazione Registro Co-manager

**Assessorato alle pari opportunità, Associazione Artigiani,
Confesercenti del Trentino, Coldiretti del Trentino**

REGISTRO Co-Manager: novità

- ◆ Composizione Gruppo di valutazione (Agenzia per la Famiglia, Agenzia del Lavoro, CIF, CUP, Colap, Esperto esterno)
- ◆ Gestione del Registro → Agenzia per la Famiglia
- ◆ Incontro domanda-offerta → Agenzia del Lavoro
- ◆ Criteri e requisiti per l'accesso al Registro
- ◆ Ruolo delle Associazioni → supporto alla progettazione per la presentazione della domanda di finanziamento

REGISTRO Co-Manager: partner del progetto

- ◆ Agenzia del Lavoro – Provincia autonoma Trento
- ◆ Comitato per la promozione dell'imprenditoria femminile (C.I.F.)
- ◆ Comitato Unitario Permanente degli Ordini e dei Collegi Professionali (C.U.P.)
- ◆ Coordinamento Libere associazioni professionali Trentino Alto Adige Sudtirolo
- ◆ Consigliera di parità nel lavoro
- ◆ Associazioni datoriali di categoria

REGISTRO Co-Manager: Iscrizione (Agenzia per la famiglia)

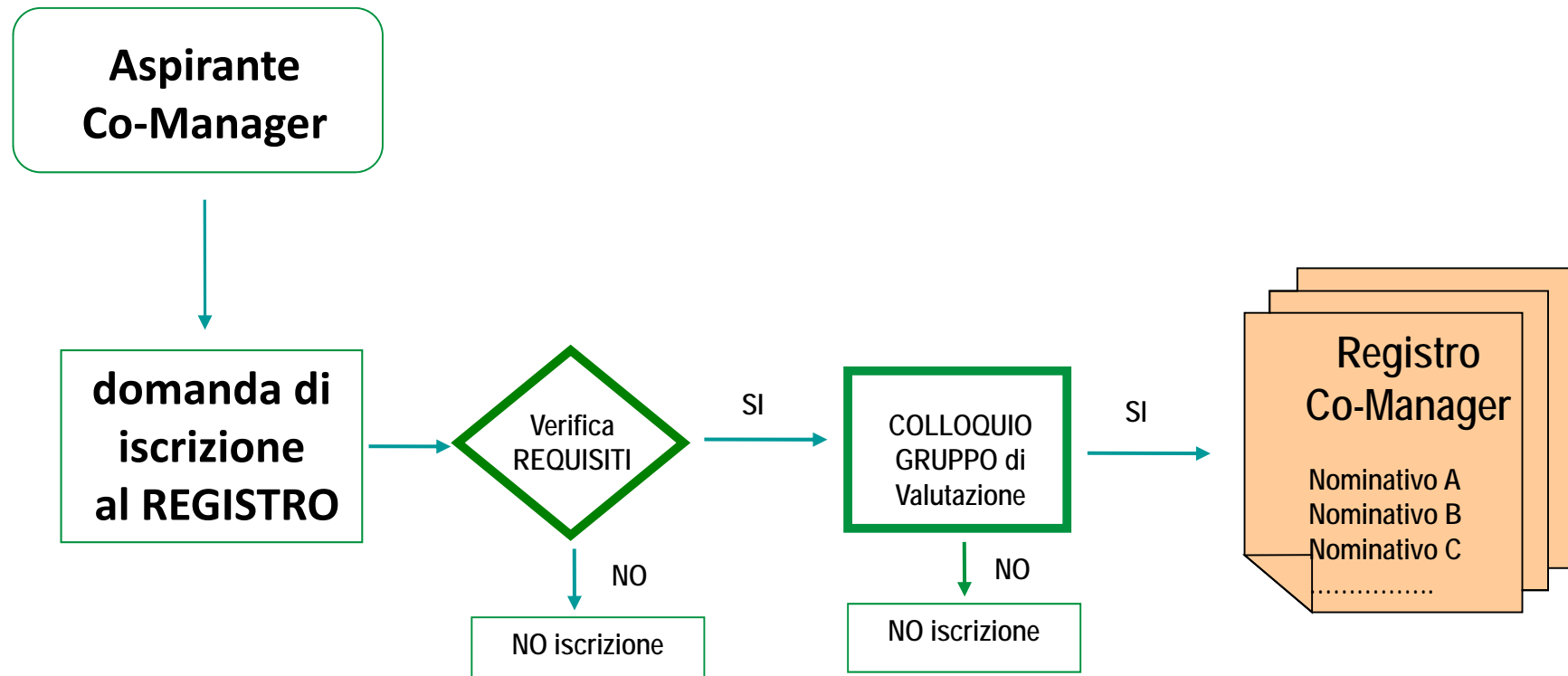

Finanziamento della sostituzione

L'Agenzia del lavoro prevede un intervento di finanziamento se l'imprenditrice attinge al Registro Co-Manager per la sostituzione:

- ◆ Fino ad Euro 25.000,00
- ◆ Lavoratrici autonome residenti in provincia di Trento o imprenditrici di aziende con sede legale o operativa in provincia di Trento
- ◆ Entro 60 giorni dal contratto tra imprenditrice e Co-Manager presentazione del progetto all'Agenzia del Lavoro

REGISTRO Co-Manager: finanziamento della sostituzione

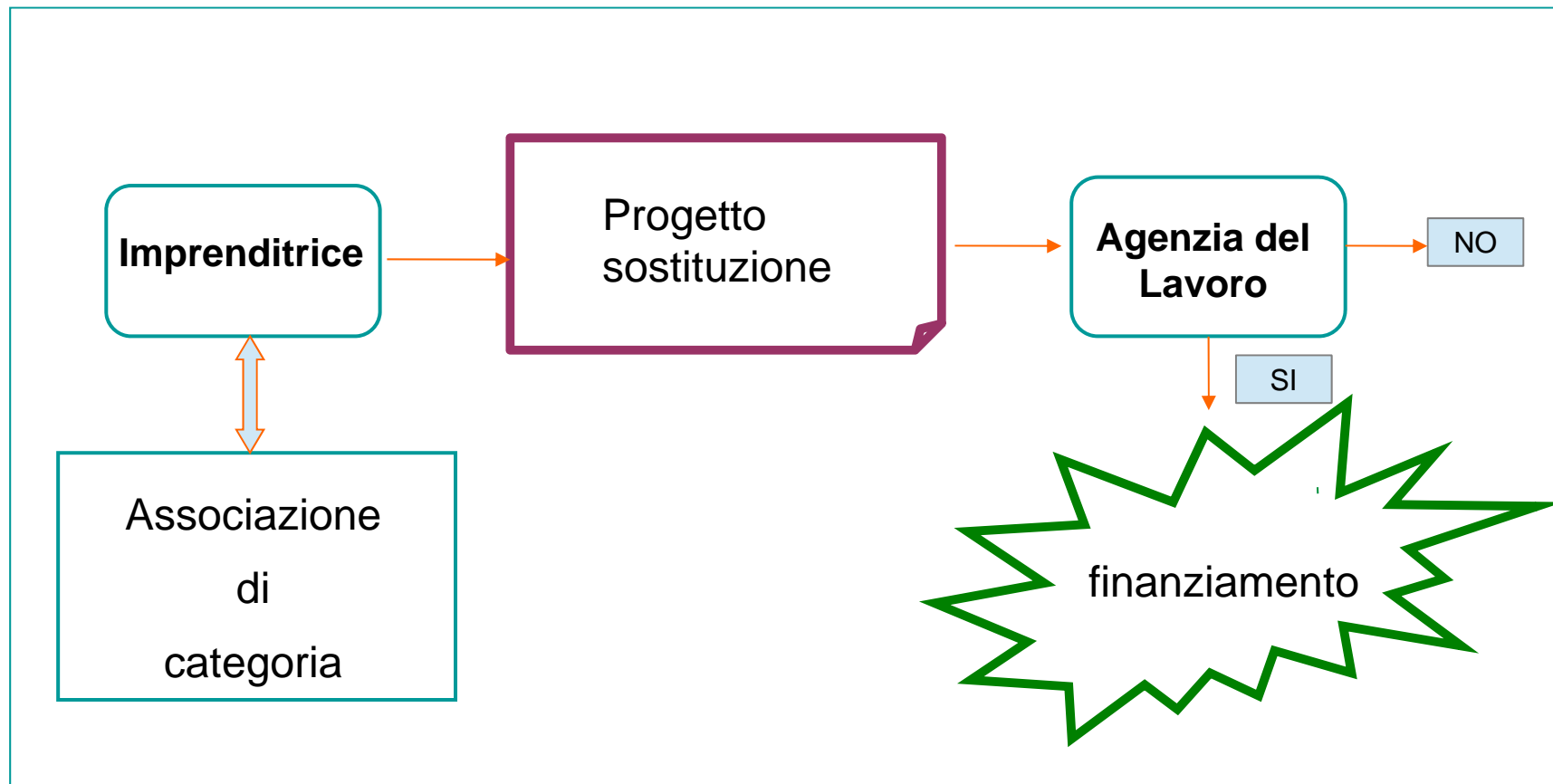

REGISTRO Co-Manager: alcuni dati [agg. 15/04/2015]

| | 2012 | 2013 | 2014 | 2015 | Totale |
|---|------|------|------|------|--------|
| Commissioni di valutazione | 2 | 4 | 9 | 3 | 18 |
| Numero Co-Manager Iscritte | 8 | 18 | 33 | 15 | 64 |
| Co-Manager finanziate da Agenzia del Lavoro | 0 | 4 | 19 | 3 | 25 |

GRAZIE

Provincia autonoma di Trento
Assessorato alle pari opportunità
- aprile 2015 -